TOPTOWER

TOP TOWER, TOP POWER

N6850

Quick Installation Guide
Guide d'Installation Rapide
Kurzanleitung
Guida rapida all'installazione
Guía de instalación rápida

V1.0

1

EN Hard disk drive installation, network cable connection.
Connect Ethernet cable to the WAN port on N6850 and connect the other end to your switch/hub/router.

FR Installation du disque dur, Branchement du Démarrage du navigateurcâble réseau
Branchez le câble Ethernet au port WAN sur le N6850 et branchez l'autre extrémité sur votre commutateur/concentrateur/routeur

DE Festplatteninstallation, Netzwerkkabel-Verbindung
Verbinden Sie das Netzwerkkabel mit dem WAN Port der N6850 und mit Ihrem Switch/Hub/Router:

IT Installazione del disco, Connessione del cavo di rete
Collegare il cavo Ethernet alla porta WAN del N6850 e connettere l'altra estremità al Vs. switch/hub/router.

ES Instalación de la unidad de disco duro, Conexión del cable de red
Conecte el cable Ethernet al puerto WAN del N6850 y conecte el otro extremo a su conmutador/concentrador/enrutador.

2

EN Connect power cord & power on

FR Branchement du câble d'alimentation et mise sous tension

DE Stromkabelverbindung & Anschalttaste

IT Connessione del cavo di alimentazione ed accensione

ES Conexión del cable de alimentación y encendido

3

EN Start web user interface

After N6850 boots up, the default IP address is 192.168.1.100. The default administrator's username/password is admin/admin.

FR Démarrage de l'interface utilisateur Web

Après de démarrage du N6850, l'adresse IP par défaut est 192.168.1.100.
Les noms d'utilisateur et mot de passe administrateur par défaut sont admin/admin.

DE Starten des WEB Benutzer-Interfaces

Nachdem die N6850 gestartet ist, erhält diese die Standard IP Adresse 192.168.1.100.
Die vorgegebenen Administrator Anmeldedaten für Username/Passwort sind admin/admin.

IT Esecuzione dell'interfaccia Web

A termine della procedura di avviamento, N6850 assume l'indirizzo IP di default 192.168.1.100. Per default, username/password di amministratore sono admin/admin.

ES Inicio de la interfaz Web de usuario

Tras el arranque de N6850, la dirección IP predeterminada es 192.168.1.100.
El nombre de usuario y la contraseña predeterminados del administrador son admin/admin.

4

EN Start the Thecus Setup Wizard

Insert the CD into your PC. If the Setup Wizard doesn't launch automatically, browse your CD-ROM drive and double-click on setup.exe (or .dmg for MAC users).

FR Démarrer le guide d'installation du Thecus

Insérez le CD dans votre PC. Si le guide d'installation ne se lance pas automatiquement, parcourez votre lecteur CD-ROM et double cliquez sur setup.exe (.dmg).

DE Installieren der Thecus Setup Software

Legen sie die Thecus CD in ihr CD- oder DVD-Rom Laufwerk. Falls das Setup nicht automatisch starten sollte durchsuchen sie den Inhalt der CD mit dem Windows Explorer und öffnen sie die Datei "Setup.exe" (.dmg) durch Doppelklick.

IT Avviare il Setup Wizard di Thecus

Inserire il CD-Rom fornito nel vostro PC, se il Setup Wizard non si avvia automaticamente esplorare la directory del CD e lanciare il comando setup.exe (.dmg).

ES Comience a mago de la disposición de Thecus

Inserte el CD en su PC. Si el mago de la disposición no lanza automáticamente, hojee su impulsión y el doble-tecleo de CD-ROM en setup.exe (.dmg).

5

EN Complete the Setup Wizard

A. Device Discovery:

The Setup Wizard will detect all Thecus NAS devices on the network.

FR Démarrage de l'interface utilisateur Web

A. Recherche de périphérique:

Le guide d'installation détectera automatiquement tous les périphériques NAS Thecus sur votre réseau.

DE Fertigstellen der Installation

A. Geräte Suchen:

Das Thecus Setup Programm sucht nach allen angeschlossenen Thecus Geräten im Netzwerk und zeigt diese an.

IT Completare il Setup Wizard

A. Individuazione della unità sulla rete:

Il Wizard Setup individuerà in modo automatico il NAS Thecus sulla rete.

ES Termine a mago de la disposición

A. Descubrimiento Del Dispositivo:

El mago de la disposición detectará todos los dispositivos de la NAS de Thecus en la red.

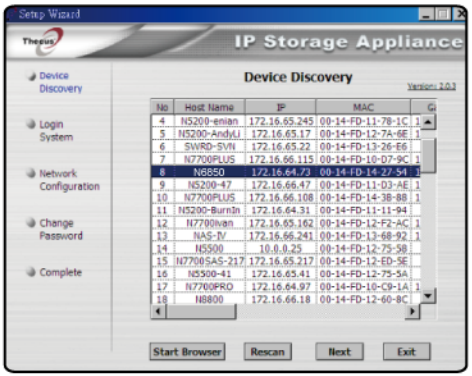

EN B. Login

Login N6850 with administrator's account and password.

FR B. Connexion

Connectez-vous au N6850 avec le compte et le mot de passe administrateur.

DE B. Anmeldung

Melden Sie sich mit dem Administrator Konto und Passwort an.

IT B. Login

Loggarsi al N6850 con le credenziali di amministratore.

ES B. Inicio de sesión

Inicie sesión en el N6850 con la cuenta y la contraseña del administrador.

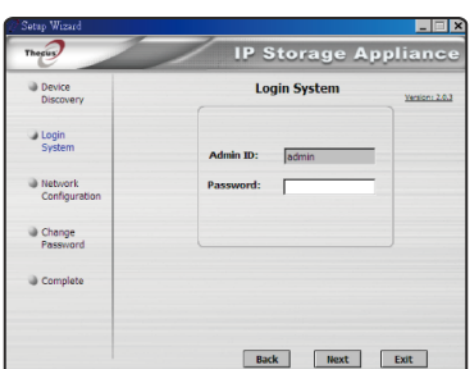

EN C. Network setting

Name your N6850 system and configure the network. You can choose either fixed IP or DHCP.

FR C. Configuration réseau

Attribuez un nom à votre système N6850 et configurez l'adresse IP réseau. Vous pouvez choisir entre une IP fixe ou DHCP.

DE C. Netzwerkeinstelle N6850 und konfigurieren Sie die Netzwerk IP Adresse. Sie können zwischen einer festen IP oder DHCP wählen.

IT C. Impostazioni di rete

Rinominate il Vs. sistema N6850 e configurate l'indirizzo IP di rete. Si può scegliere di assegnare un indirizzo IP statico o, in alternativa, configurarlo in DHCP.

ES C. Configuración de red

Ponga un nombre al sistema N6850 y configura la dirección IP de red. Puede optar por una IP fija o por un protocolo de configuración dinámica de host (DHCP).

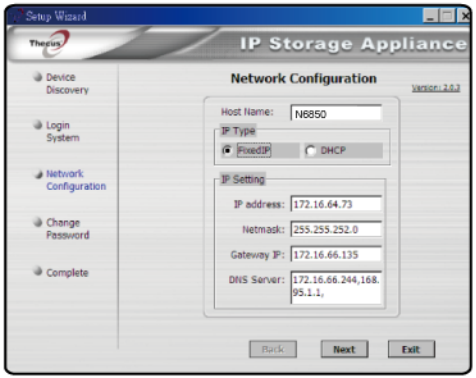

EN D. Change Admin Password

FR D. Changement du mot de passe administrateur

DE D. Änderung des Admin Passwortes

IT D. Modifica della password di amministratore

ES D. Cambio de la contraseña de administrador

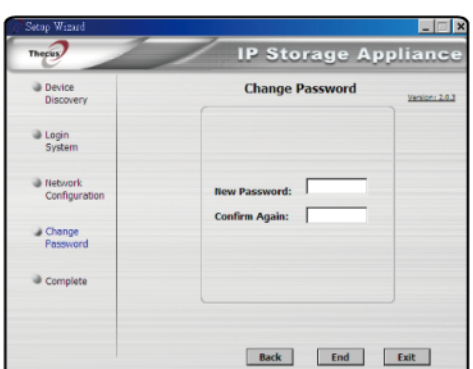

EN E. Start Browser

Finished! Access the current N6850 administrator web user interface by pressing the “Start Browser” button.

FR E. Démarrage du navigateur

Terminé ! Accédez à la page Web administrateur N6850 courante en appuyant sur le bouton “Start Browser”.

DE E. Browser starten

Fertig! Verbinden Sie sich nun mit dem aktuellen N6850 “Administrator WEB Interface” indem Sie auf “Start Browser” klicken.

IT E. Partenza del browser

Finito ! Accedere all’interfaccia Web di amministrazione cliccando su “Start Browser”.

ES E. Inicio del navegador

Ya ha terminado. Acceda a la interfaz Web de usuario de administrador del N6850 actual pulsando el botón “Start Browser” (Iniciar navegador).

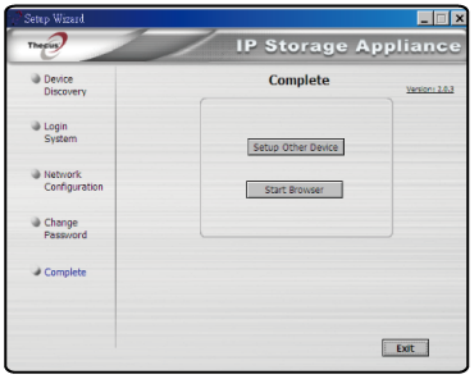

Refer to user’s manual in the CD for advanced settings and managements.
For more information or on-line resources, please visit http://www.thecus.com.

Copyright© 2012 Thecus Technology Corp. All rights reserved.
Thecus and other names of Thecus products are trademarks or registered trademark of Thecus Technology Corp. Other products and company names mentioned herein are trademarks of their respective companies.